

CARTA DEL POTENZIALE

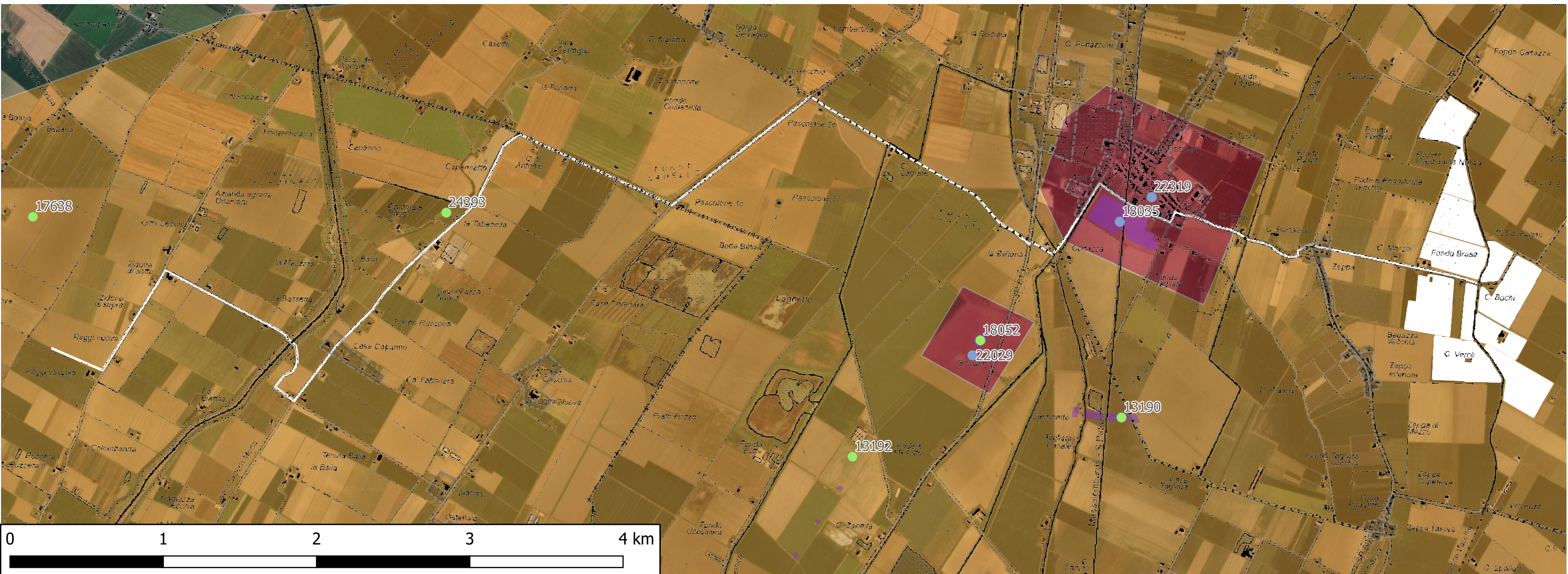

R-T32-Carta del potenziale scala 1:35 000

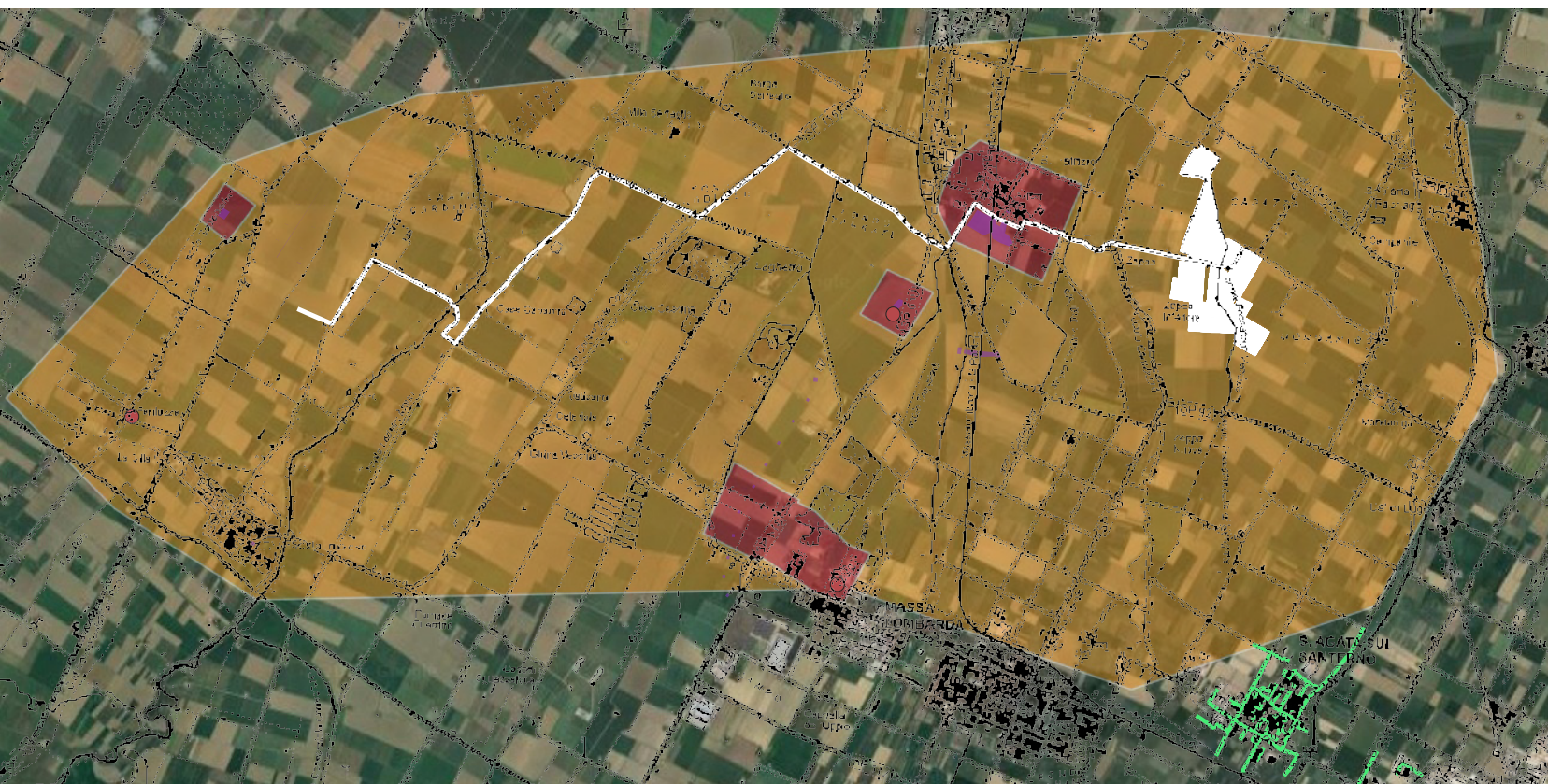

R-T32-Carta del potenziale scala 1:100 000

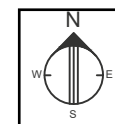

AREE DI POTENZIALE

- potenziale alto
- potenziale medio
- potenziale basso
- potenziale nullo
- potenziale non valutabile
- area di progetto



Regione
**EMILIA
ROMAGNA**



Provincia di
Ravenna

Progetto per la
realizzazione di un
impianto fotovoltaico,
denominato **"Fossatone"**,
con potenza nominale di
64.674,48 kW da realizzarsi
nei Comuni di **Massa
Lombarda, Lugo, Concelise**

Comune di
**Massa
Lombarda**

Comune di
Lugo

Comune di
Concelise

R-t32

REV00

RELAZIONI SPECIALISTICHE

VERIFICA PREVENTIVA DELL'INTERESSE ARCHEOLOGICO

data Aprile 2026

RICHIEDENTE **STM26 srl**
Via Nenni 6/E, Imola (BO)

GRUPPO DI PROGETTAZIONE
Progetto agronomico

UNISG Università degli Studi di scienze gastronomiche di Pollenzo (CN)

Progetto elettrico
Rodolfo Ciani ING. ELETTRICO Via Leonardo da Vinci, 1 - 47102 FORLÌ
Tel. 0543 43111 - Fax: 0543 431015

Progetto strutture
Giovanni Cancian ING. CIVILE Via Lago Tevere, 1943 - 10038 S. STEFANO DI LINDAU
Tel. 011 238 1131 - Fax: 011 238 1132

Verifica compatibilità idraulica
Marco Lasen ING. CIVILE Via Doria, 40 - 20146 MONTECELICONE
Tel. 0375 37311 - Fax: 0375 373111

Valutazione di impatto ambientale

TERRA srl
Consulenza ambientale-Planificazione-Ingegneria forestale
Sede: Via S. Maria, 1 - 20121 Milano
Tel. 02 5740 1111 - Fax: 02 5740 1112
E-mail: info@terra-srl.it

Valutazione paesaggistica
DOTT. AGN. ANNA LETIZIA MONTI
LETIZIA MONTI
Agronoma del paesaggio
0432 400000 - 0432 400001
info@monti-letizia.it

Verifica preventiva interesse archeologico
DOTT. CHRISTIAN PELACCI
Archeologo

COORDINAMENTO PROGETTUALE RICHIESTA A.U.

DANIELE BECCARO
Architetto
Viale Matteotti, 1 - 20121 Milano
Tel. 02 5740 1111 - Fax: 02 5740 1112

COORDINAMENTO **STEMM**
Società di Ingegneria e Architettura
Via Nenni 6/E, Imola (BO)

PROFESSIONISTI

Dott. Christian Pelacci

Dott.ssa Elena Antoniazzi

Progetto riservato. È vietata la riproduzione totale o parziale e/o la comunicazione a terzi del presente elaborato e calcolo ad esso relativo che non siano espressamente autorizzate. In mancanza di rispetto gli interessati si riservano il diritto di procedere a termini di legge.

File: R-t32-Carta dei potestieri.pdf